



GIS Day 2008

Discovering the World through GIS
Wednesday, November 19

Digital Earth

Archivio georiferito di progetti su piattaforma MS Virtual Earth

**CMS a base geografica
per un'agenzia di sviluppo locale**

arch. Giovanni Borga – IUAV FPt

Nuovo portale per GAL Venezia Orientale

Obiettivi e strumenti

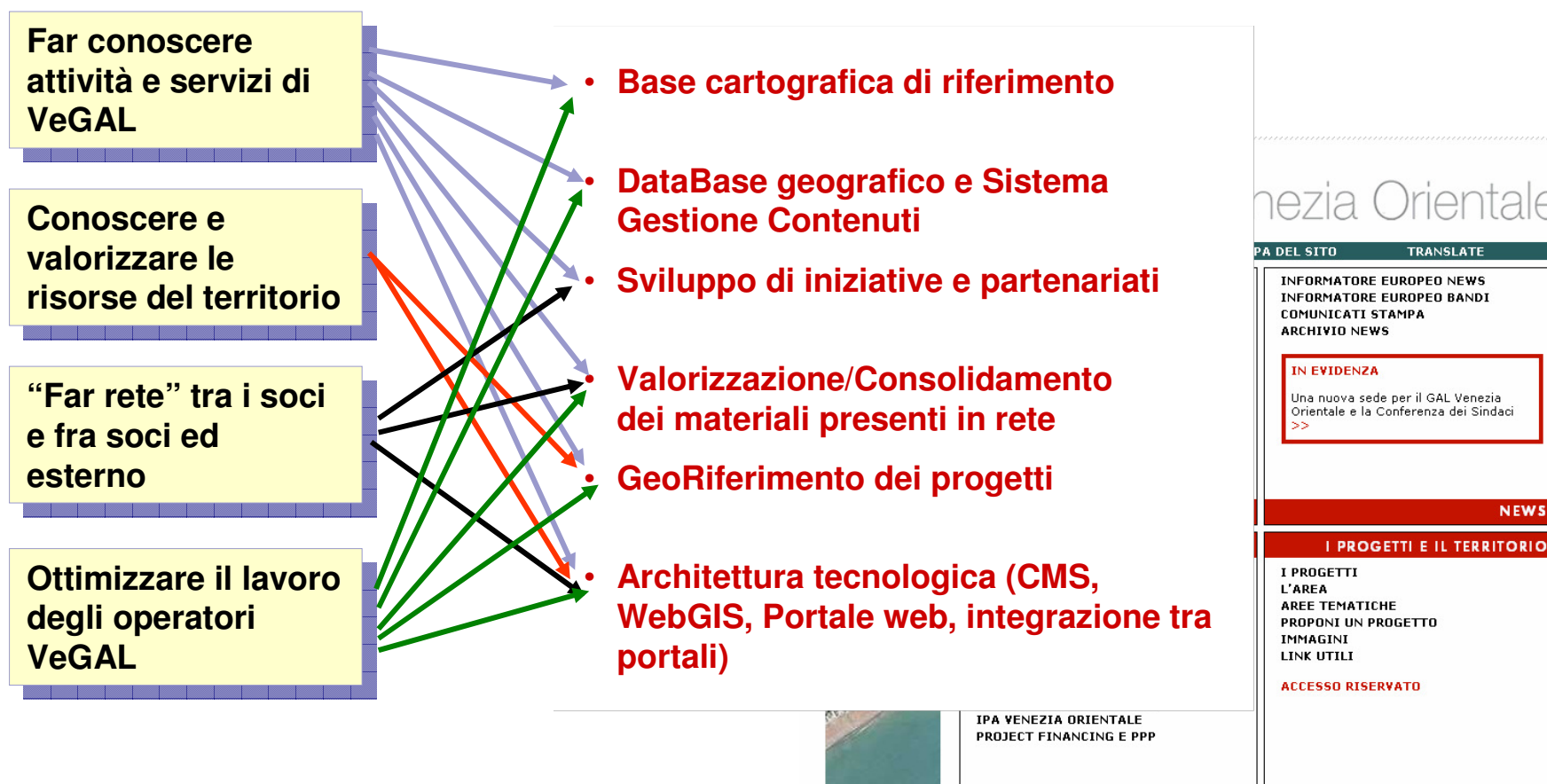

Consultazione dell'archivio dei progetti



VEGAL NEWS ATTIVITA' PROGETTI

I PROGETTI

Il GAL Venezia Orientale promuove e sviluppa progetti innovativi cooperazione, che agevolino la creazione di adeguate masse crit. bandi di selezione, finalizzati allo sviluppo locale del Veneto Orientale. Tutti i progetti sono archiviati in una banca dati al cui interno è p...

Ricerca Progetti

Area Intervento: di Titolo:

Beneficiario: Anno Dal: Al

Programma: **** TUTTI ****

- Leader+
- Leader II
- Interreg IIA Italia - Slovenia
- Equal
- Interreg IIA Italia-Slovenia
- Obiettivo 2 2000-2006
- Obiettivo 3 2000-06
- LR16/93
- LR13/99
- LR17/2000
- PON - FSE
- Interreg IIA Transfrontaliero Adriatico
- Fondi privati
- Fondi Consorzi

Aree Tematiche: ** TUTTE **

- Turismo
- Percorsi D'Acqua
- Enogastronomia
- Patrimonio Forestale
- Impresa e Sviluppo
- Ambiente
- Iniziative ed Eventi Culturali
- Formazione
- Patrimonio storico culturale
- Studi ed analisi

Ricerca avanzata

Ricerca Libera: **Cerca**

Ricerca per Popular Tag

Consulta la mappa -->

Ricerca Progetti

Area Intervento: di Titolo:

Beneficiario: Anno Dal: Al

Programma: **** TUTTI ****

- Leader+
- Leader II
- Interreg IIA Italia - Slovenia
- Equal
- Interreg IIA Italia-Slovenia
- Obiettivo 2 2000-2006
- Obiettivo 3 2000-06
- LR16/93
- LR13/99
- LR17/2000
- PON - FSE
- Interreg IIA Transfrontaliero Adriatico
- Fondi privati
- Fondi Consorzi

Aree Tematiche: ** TUTTE **

- Turismo
- Percorsi D'Acqua
- Enogastronomia
- Patrimonio Forestale
- Impresa e Sviluppo
- Ambiente
- Iniziative ed Eventi Culturali
- Formazione
- Patrimonio storico culturale
- Studi ed analisi

POPULAR TAG

[azienda agricola] [comunicazione] [formazione]

[itinerario] [lemene] **[Lison Pramaggiore]**

[livenza] [manifestazione] [percorsi ciclabili] **[PMI]**

[prodotti agroalimentari] [prodotti tipici] [pubblica amministrazione] [restauro di immobili] [sicurezza nel lavoro]

[sile] [slovenia] [tagliamento] [turismo] [Vini DOC]

Lista di anteprima progetti

SchedaProgetto >>



Sistema informativo e cartografia tecnica e tematica della laguna di Caorle e Bibione a scopo turistico e scientifico

Programma: Leader+
Area d'intervento: Comuni di Caorle e San Michele al Tagliamento
Beneficiario: Magistrato alle acque - San Marco 2949, Venezia
Tempi di realizzazione: da novembre 2007 a giugno 2008

SchedaProgetto >>



Sistema informativo VeGAL

Programma: Leader+
Area d'intervento: Territorio ambito di azione del PSL - Comuni di: Caorle, Fossalta di Piave, Meolo, Torre di Mosto, Quarto d'Altino, San Michele al Tagliamento, Cessalto, Salgareda, Zenson di Piave, Roncade, Casale del Sile, Casier, Silea, Quinto di Treviso, Treviso, Istrana, Morgano, Veduggio e Piombino Dese.

Beneficiario: GAL Venezia Orientale
Tempi di realizzazione: da febbraio 2007 a giugno 2008

SchedaProgetto >>



Alle origini di Caorle

Programma: Leader+
Area d'intervento: Comune di Caorle
Beneficiario: Comune di Caorle - via del Passarin 15, Caorle VE - Tel. 0421-219111
Tempi di realizzazione: da giugno 2006 a febbraio 2008

SchedaProgetto >>

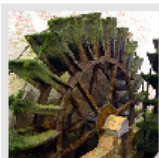

Da Rosta a Rosta

Programma: Leader+
Area d'intervento: Comune di Treviso
Beneficiario: Comune di Treviso
Tempi di realizzazione: da gennaio 2006 a giugno 2008

SchedaProgetto >>



Giralivenza – la Greenway sul fiume Livenza

Programma: Leader+
Area d'intervento: Comuni di Torre di Mosto e Caorle
Beneficiario: Comune di Torre di Mosto
Tempi di realizzazione: aprile 2006 a marzo 2008

SchedaProgetto >>

Ricerca

Area di Intervento

Titolo

Programma

- ** TUTTI **
- Leader+
- Leader II
- Interreg IIA Italia - Slovenia
- Equal
- Interreg IIIA Italia-Slovenia
- Obiettivo 2 2000-2006
- Obiettivo 3 2000-06
- LR16/93
- LR13/99
- LR17/2000
- PDN - FSE
- Interreg IIIA Transfrontaliero Adriatico
- Fondi privati
- Fondi Consorzio Vini Lison Pramaggiore

Beneficiario

Area Tematiche

- ** TUTTE **
- Turismo
- Percorsi D'Acqua
- Enogastronomia
- Patrimonio Forestale
- Impresa e Sviluppo
- Ambiente
- Iniziative ed Eventi Culturali
- Formazione
- Patrimonio storico culturale
- Studi ed analisi

Anno

Dal Al

Cerca

Nuova Ricerca

Ricerca avanzata

popular tag

La lista di anteprima riassume i caratteri principali di ogni progetto e permette l'eventuale rettifica dei criteri di ricerca con l'ausilio delle caselle sul pannello di destra

Ricerca tematica e per parole chiave

AREE TEMATICHE

In queste pagine viene proposta una lettura dei progetti per aree tematiche, che rispecchiano le principali aree di competenza delle attività di VeGAL.

I progetti realizzati riguardano aspetti economici-imprenditoriali, occupazionali, formazione, studi ed analisi, turismo ed anche aspetti "immateriali", quali la qualità della vita, la valorizzazione dei beni culturali e tempo libero.

Questa sezione che cerca di definire e presentare in maniera semplice i progetti realizzati, è utile sia all'utente che sa esattamente ciò che vuole, sia a chi invece è alla ricerca di una informazione, ma non conosce il percorso per raggiungerla.

I PROGETTI

L'AREA

AREE TEMATICHE

Turismo

Percorsi d'acqua

Enogastronomia

Patrimonio forestale

Impresa e sviluppo

Ambiente

Iniziative ed Eventi Culturali

Formazione

Patrimonio storico culturale

Studi ed analisi

POPULAR TAG

[azienda agricola] [comunicazione] [formazione]
[itinerario] [lemene] [Lison Pramaggiore]
[livenza] [manifestazione] [percorsi ciclabili] [PMI]
[prodotti agroalimentari] [prodotti tipici] [pubblica
amministrazione] [restauro di immobili] [sicurezza nel lavoro]
[sile] [slovenia] [tagliamento] [turismo] [Vini DOC]

Schede progetto



Da Rosta a Rosta

Programma

Leader+

Beneficiario

Comune di Treviso

Tempi di realizzazione

da gennaio 2006 a giugno 2008

[Visualizza la localizzazione](#)

Area di intervento

Comune di Treviso

Costo Totale

100.000,00 Euro

Contributo

70.000,00 Euro

Partner

Provincia di Treviso, Aeroporto Treviso, Azienda consortile trasporti T del fiume Sile, Riviera del Sile Srl, Treviso mercati Spa, Treviso servizi del Borgo Furo”.

Descrizione

Il progetto “Da Rosta a Rosta” è inserito nell’ambito del macro progetto “Sile” che prevede la realizzazione di un itinerario integrato composto da vie d’acqua e approdi per l’interscambio terra-acqua. Il presente progetto è un percorso, interamente sviluppato nel territorio comunale di Treviso, umida del fiume Sile collegando la chiesa di Sant’Angelo sul Sile (il cui nucleo risale al 775 ed oggetto di rifacimento quasi integrale nel 15° secolo) al pregio ecologico. Gli interventi strutturali sono accompagnati da attività di comunicazione e promozione, al fine di valorizzare il “parco fluviale” sia come spazio di sentieristica terrestre, ponendo attenzione alle testimonianze ambientali e culturali presenti.

Scheda completa >>

Allegati



Particolari costruttivi



Planimetria del percorso

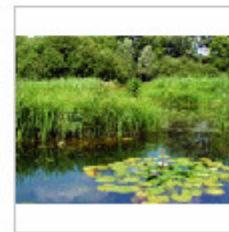
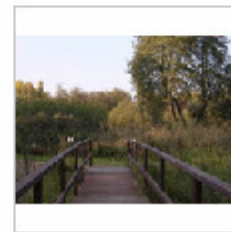

Schede dettagliate progetto

SCHEDA PROGETTO

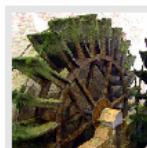

Da Rosta a Rosta

Programma: Leader+
Area d'intervento: Comune di Treviso

Beneficiario: Comune di Treviso

Tempi di realizzazione: da gennaio 2006 a giugno 2008

[Visualizza la localizzazione](#)

Codice

LP35

Titolo:

Da Rosta a Rosta

Programma:

Leader+

Beneficiario:

Comune di Treviso

Recapito del beneficiario:

via del Municipio 16, Treviso - Tel. 0422.658822

Email di riferimento:

postacertificata@cert.comune.treviso.it

Responsabile del progetto:

Erich Zanata - vicepresidente dell'Ente parco del fiume Sile

Costo totale:

100.000,00 Euro

Contributo:

70.000,00 Euro

Partner:

Provincia di Treviso, Aeroporto Treviso, Azienda consortile trasporti Treviso, Ente parco naturale regionale del fiume Sile, Riviera del Sile Srl, Treviso mercati Spa, Treviso servizi Srl, Associazione culturale "Pastoria del Borgo Furo".

Area di intervento:

Comune di Treviso

Tempi di realizzazione:

da gennaio 2006 a giugno 2008

Area di intervento:

Comune di Treviso

Tempi di realizzazione:

da gennaio 2006 a giugno 2008

Descrizione del progetto:

Il progetto "Da Rosta a Rosta" è inserito nell'ambito del macroprogetto "Girasile - la Greenway del fiume Sile" che prevede la realizzazione di un itinerario integrato composto da sentieri pedonali, percorsi ciclabili, vie d'acqua e approdi per l'interscambio terra-acqua. Il presente progetto consiste nella realizzazione di un percorso, interamente sviluppato nel territorio comunale di Treviso, che si snoda all'interno di una zona umida del fiume Sile collegando la chiesa di Sant'Angelo sul Sile (edificio di valore storico il cui primo nucleo risale al 775 ed oggetto di rifacimento quasi integrale nel 1500) ad un "fontanasso" di notevole pregio ecologico. Gli interventi strutturali sono accompagnati anche da una serie di attività di comunicazione e promozione, al fine di valorizzare il "parco fluviale" sia come "via d'acqua", che come rete di sentieristica terrestre, ponendo attenzione alle testimonianze ambientali e culturali presenti.

Obiettivi:

Il progetto (il cui titolo "Rosta" deriva dal salto d'acqua di origine naturale o artificiale ove venivano realizzati i complessi molitori ancora oggi numerosi nell'area del parco) ha l'obiettivo di valorizzare la fruizione integrata del Parco fluviale sia come "via d'acqua" che come rete di sentieristica terrestre, ponendo particolare attenzione alle testimonianze culturali preesistenti quali: fontanili, manufatti di carattere religioso (chiese, capitelli votivi, capitelli verdi) e le altre attrattive territoriali esistenti lungo l'itinerario.

Attività di progetto

Il progetto, redatto dall'arch. Gennaro Memmoli e realizzato dalla ditta Romano Dino di Casale sul Sile, si è articolato nelle seguenti attività:

- studio di fattibilità del percorso ciclabile e pedonale del lotto funzionale n° 1 dal titolo un "Cammino tra Acque e Terre" a Sant'Angelo sul Sile;
- realizzazione di un percorso ciclo-pedonale di 200 metri che mette in collegamento la Chiesa di Sant'Angelo sul Sile ad un vicino fontanasso;
- inaugurazione del "Cammino fra terre e acque per Sant'Angelo sul Sile" - 5.04.2008 S. Angelo sul Sile.

Ruolo del GAL

responsabile della gestione del programma a livello locale

Aree tematiche

* Percorsi D'Acqua
* Turismo

[Allegati](#)

Georeferenziazione su Virtual Earth



Cartografia Da Rosta a Rosta

I PROGETTI

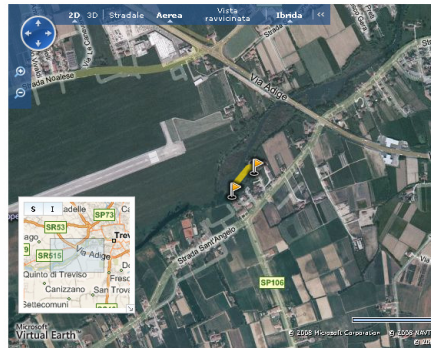

<< Indietro

Cartografia generale

Chiesa di Sant'Angelo sul Sile

Da Rosta a Rosta

Il progetto "Da Rosta a Rosta" è inserito nell'ambito del macroprogetto "Girasile - la Greenway del fiume Sile" che prevede la realizzazione di un itinerario integrato composto da sentieri pedonali, percorsi ciclabili, vie d'acqua e approdi per l'interscambio terr...

Esplorazione globale

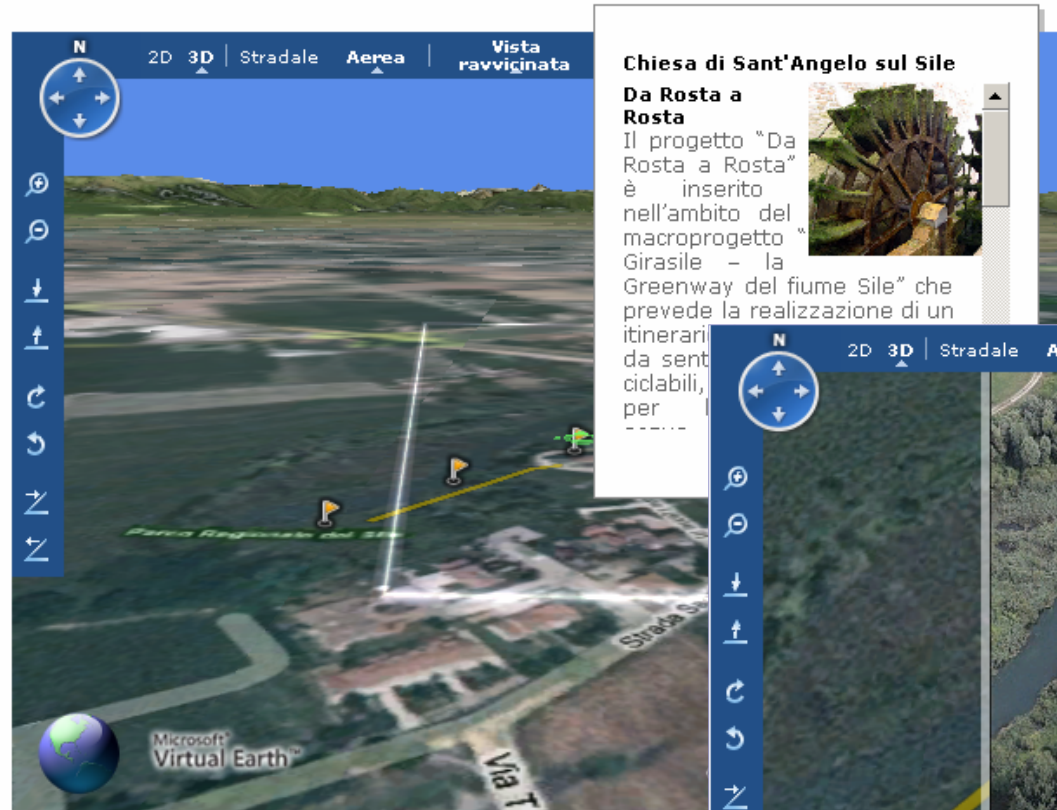

Esplorazione 3D globale

Vista ravvicinata (ortofoto obliqua)

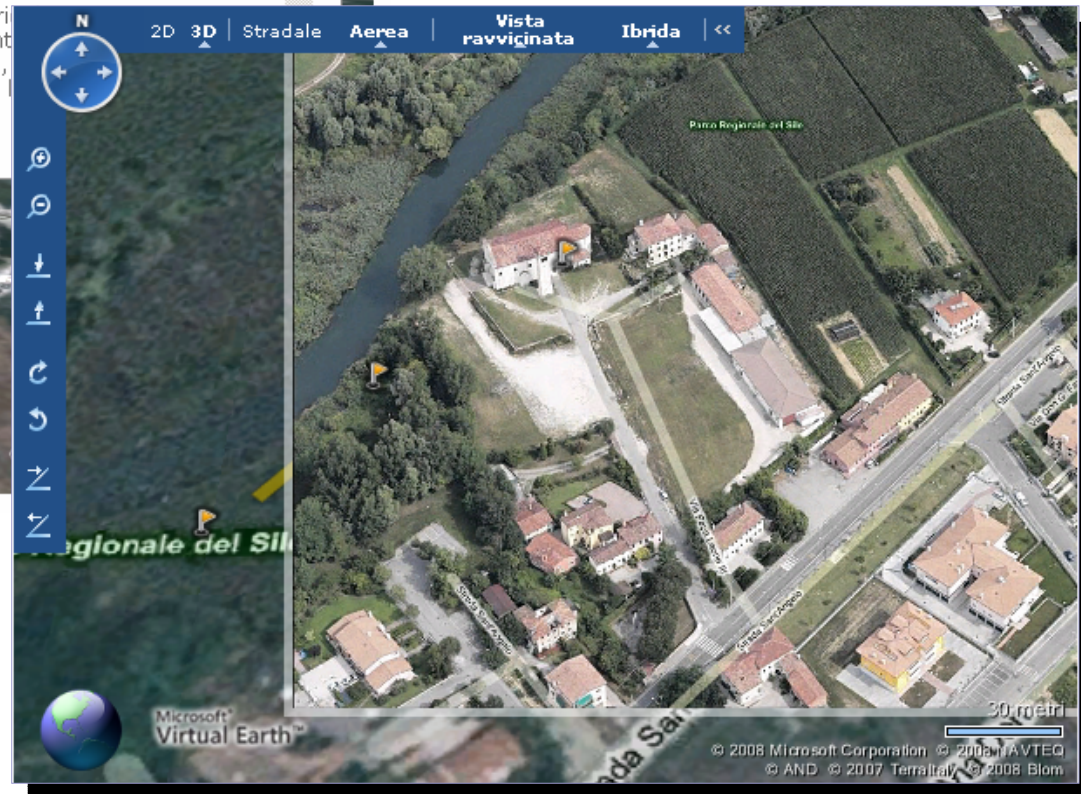

CMS - area gestione sito web

The image displays three overlapping screenshots of the VEGAL website CMS interface. The top-left screenshot shows a login form with fields for "Login:" and "Password:", an "Invia" button, and a warning message: "Attenzione: L'accesso non autorizzato a questo sistema e' proibito. I trasgressori sono perseguibili ai sensi della legge 547/93." The top-right screenshot shows the "L'Associazione - La Struttura" page, detailing the "Presidenza" (Valter Menazza) and the "Consiglio di Amministrazione" (President: Valter Menazza; Vice President: Roberto Davide Valerio; Members: Angelo Cancellier, Pasquale Codogno, Cristina Demo, Istan, Incino, Ivason). The bottom-left screenshot shows the "Link Utili" page, listing various links for "Soci del GAL" (municipal and private) and "Enti pubblici e società a capitale misto pubblico e privato". The bottom-right screenshot shows the "I Settori di Intervento" page, describing the GAL's focus on rural development and listing intervention sectors: tourism/agriculture/PMI, environment/culture/heritage, and services.

CMS - area gestione archivio progetti

Benvenuto/a Simonetta Bassol | Logout

VENEZIA ORIENTALE - AREA DI AMMINISTRAZIONE DEL SISTEMA INFORMATIVO VEGAL-

Vegal - News - Attivita' - **Progetti** - Territorio - Cartografia - Utilita'

Progetti --> In corso

Sono presenti 23 Progetti - Visualizzati da 1 a 20

Codice	Titolo
LP9	Restauero conservativo e manutenzione straordinaria casa colonica campagna "Belvedere".
LP7	Sistema informativo e cartografia tecnica e tematica della laguna di Caorle e Bibione a scopo turistico e s
LP42/B	Vie d'Acqua del nord Italia - Area verde per la Litoranea Veneta
LP42	Vie d'Acqua del nord Italia
LP41	Lines Verdi. Sinergie fra EMAS II e Agenda 21 per la gestione ambientale territoriale.
LP40	Via Anna
LP4	Abitare l'acqua
LP39	Comunicazione del PSL
LP38	Gestione del Piano di Sviluppo Locale
LP37	Sistema informativo VeGAL
LP36	Giralivenza - la Greenway sul fiume Livenza
LP35	Da Rosta a Rosta
LP34	Parco del Tagliamento - Percorso privilegiato a terra 2° stralcio
LP33	GiraSile, stralcio funzionale "Cervara" lotto B
LP32	PASSEGGIATA ADRIATICO - Costruzione della duna di difesa a mare con pista ciclabile in Bibione da Via Sterni"
LP30	GiraSile: la Via dei Mulini
LP3	Promozione del Parco Lagunare di Caorle Bibione
LP27	Le cipressine: luogo di riposo e ristoro alla scoperta del mondo rurale e delle sue tradizioni
LP24	Gli orti e le acque del Tagliamento
LP17	Dove il Tagliamento incontra il Mare

Sono presenti 23 Progetti - Visualizzati da 1 a 20

Aggiungi Progetto

Progetti --> In corso --> Dettaglio

Codice: (*) LP9

Titolo: (*) Restauero conservativo e manutenzione straordinaria casa colonica campagna "Belvedere".

Programma: (*) Leader+

Procedura attuazione: progetto selezionato con bando pubblico

Soggetto promotore:

Ente Partner:

Committente:

Beneficiario: Comune di Meolo

Recapito del beneficiario: Piazza Martiri della Libertà 1, Meolo VE - Tel. 0421.61285

Email di riferimento: campaner.danilo@comune.meolo.ve.it

Responsabile del progetto: Danilo Campaner

Costo totale (NNNNN.DD): (*) 163000.00

Costo ammesso (NNNNN.DD): 0.00

Contributo (NNNNN.DD): (*) 105000.00

Partner:

Visualizza HTML

Anno di inizio (AAAA): (*) 2005

visibilità: (*) Nel Portale

Area di intervento: (*)

via San Filippo - Meolo

Caratterizzazione tematica dei progetti

Progetti --> In corso --> Dettaglio

Codice: (*)	LP9
Titolo: (*)	Restauro conservativo e manutenzione straordinaria casa colonica campagna "Belvedere".
Programma: (*)	Leader+
Procedura attuazione:	progetto selezionato con bando pubblico
Soggetto promotore:	
Ente Partner:	
Committente:	
Beneficiario:	Comune di Meolo
Recapito del beneficiario:	Piazza Martiri della Libertà 1, Meolo VE - Tel. 0421.61285
Email di riferimento:	campaner.danilo@comune.meolo.ve.it
Responsabile del progetto:	Danilo Campaner
Costo totale (NNNNN.DD): (*)	163000.00
Costo ammesso (NNNNN.DD): (*)	0.00
Contributo (NNNNN.DD): (*)	105000.00
Partner:	

Visualizza HTML

Anno di inizio (AAAA): (*) 2005

Visibilità: (*) Nel Portale

Area di intervento: (*)
via San Filippo - Meolo

Parole chiave (GEMET):

- ↳ restauro di immobili

Aggiungi Parola Chiave

Dizionario Personalizzato

Aggiungi Voce

Aree Tematiche:

- ↳ Turismo Rurale
- ↳ Percorsi D'Acqua
- ↳ Enogastronomia
- ↳ Patrimonio Forestale
- ↳ Impresa e Sviluppo
- ↳ Ambiente
- ↳ Iniziative ed Eventi Cu

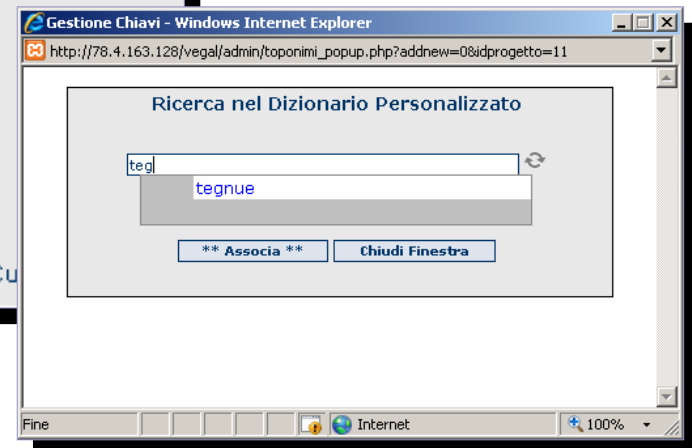
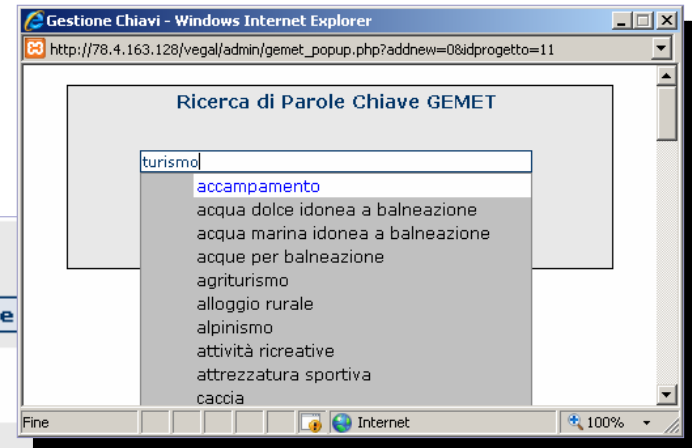

Localizzazione dei progetti

GAL Venezia Orientale -- ADMIN -- Windows Internet Explorer
http://www.vegal.it/map/gestioneCartografica.php

File Modifica Visualizza Preferiti Strumenti ?

Benvenuto/a Simonetta Basso! | Logout

VENEZIA ORIENTALE - AREA DI AMMINISTRAZIONE DEL SISTEMA INFORMATIVO VEGAL -

Vegal - News - Attivita' - Progetti - Territorio - **Cartografia** - Utilita'

Gestione Cartografica

Inserisci nuove Forme di tipo: **Punti** Linee Poligoni Aggiorna mappa

2D 3D Road Aerial Hybrid Bird's Eye

528| Comune di Musile di Piave

Il traghetto della fossetta
Il progetto consiste nella riedizione anastatica di due volumi di storia locale di Giuseppe Pavanello, storico nato a Meolo nel 1871 e scomparso a Venezia nel 1933. I due volumi, "La città di Altino e l'Agro Altinate Orientale" pubblicate nel

Powered By Egea Tecnologie Informatiche

I riferimenti geografici avvengono tramite il disegno di oggetti (punti, linee o aree) e successiva correlazione con una o più schede progetto esistenti nel database

Localizzazione dei progetti

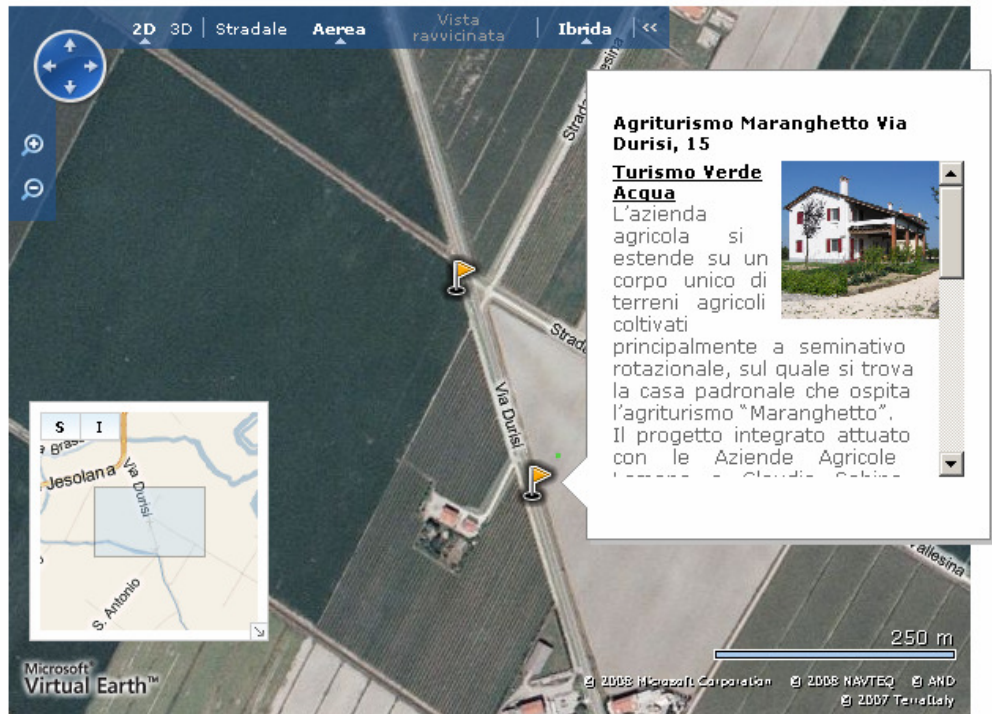

Elementi puntuali con vestizioni differenziate



Localizzazione dei progetti

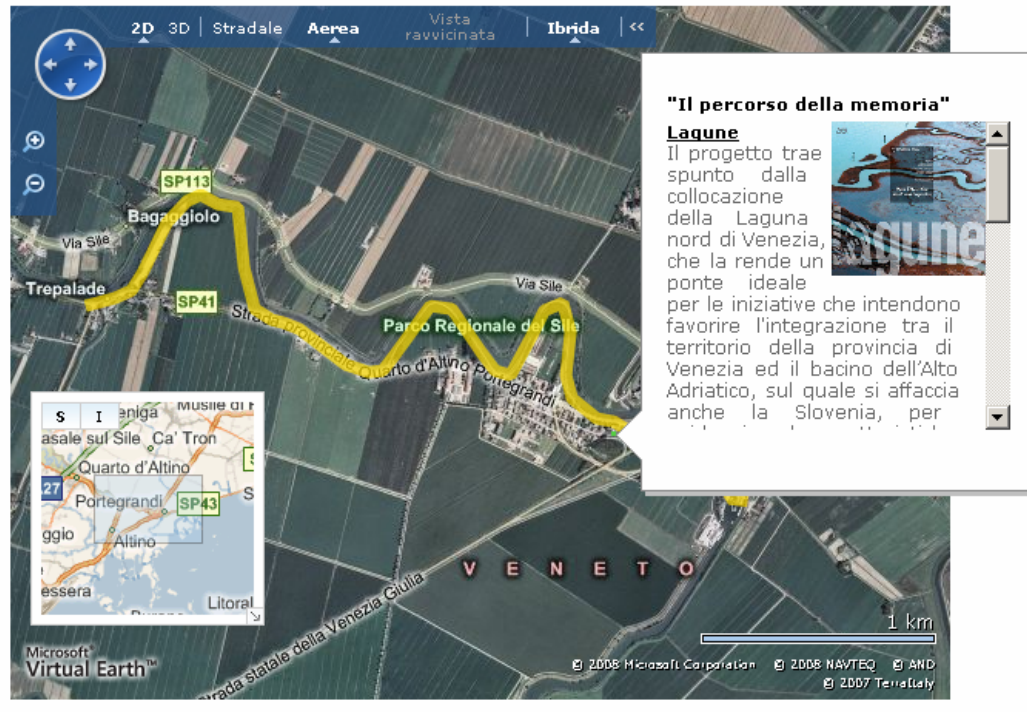

Elementi lineari e areali



Localizzazione dei progetti

Lo standard GeoRSS e la proiezione diretta su Google Maps

649] Giralivenza - nuovo percorso ciclabile congiungente Cà Cottoni e la Salute di Livenza

[Giralivenza - la Greenway sul fiume Livenza](#)

Il progetto è finalizzato alla realizzazione di una greenway incentrata sulla Livenza con la realizzazione di un sistema di itinerari localizzati nei Comuni di Torre di Mosto e Caorle ed alla riattivazione e completamento dell'approdo del centro storico di Torre di Mosto denominato "Riva Granda" con perfezionamento del sistema di attracco dell'approdo sul Livenza in località Boccafossa, in Comune di Torre di Mosto.

Il progetto prevede inoltre delle azioni di comunicazione e promozione dell'itinerario "GiraLivenza".

[scheda progetto->](#)

651] Giralivenza - Nuovo percorso naturalistico nella banchina dell'argine del fiume Livenza da Cà Corniani a Cà Cottoni

[Giralivenza - la Greenway sul fiume Livenza](#)

Il progetto è finalizzato alla realizzazione di una greenway incentrata sulla Livenza con la realizzazione di un sistema di itinerari localizzati nei Comuni di Torre di Mosto e Caorle ed alla riattivazione e completamento dell'approdo del centro storico di Torre di Mosto denominato "Riva Granda" con perfezionamento del sistema di attracco dell'approdo sul Livenza in località Boccafossa, in Comune di Torre di Mosto.

Il progetto prevede inoltre delle azioni di comunicazione e promozione dell'itinerario "GiraLivenza".

[scheda progetto->](#)

645] GiraLivenza - Nuovo pontile fisso nel centro storico e nuovo approdo per 10 posti barca

[Giralivenza - la Greenway sul fiume Livenza](#)

Il progetto è finalizzato alla realizzazione di una greenway incentrata sulla Livenza con la realizzazione di un sistema di itinerari localizzati nei Comuni di Torre di Mosto e Caorle ed alla riattivazione e completamento dell'approdo del centro storico di Torre di Mosto denominato "Riva Granda" con perfezionamento del sistema di attracco dell'approdo sul Livenza in località Boccafossa, in Comune di Torre di Mosto.

Il progetto prevede inoltre delle azioni di comunicazione e promozione dell'itinerario "GiraLivenza".

[scheda progetto->](#)

Google Maps - Windows Internet Explorer

it/

Strumenti ?

Line Cartografica VEGAL - Gestione Cartog... X

Video Gmail altro

Entra | Guida

www.vegal.it/maph/georss.php

Cerca sulle mappe Mostra opzioni di ricerca

esercizi commerciali, indirizzi e luoghi di interesse. Scopri come.

Salva in Le mie mappe

grafica
e dei progetti di VEGAL
eologica
spunto dalla collocazione
la EMAS II e Agenda 21 per
e Veneto
no Treporti
dia Saggittaria
ta di Portogruaro
ntale della Roggia

5 km
2 mi

©2008 Google - Immagini ©2008 TerraMetrics, Map data ©2008 Tele Atlas - Termini e condizioni d'uso

Internet 100%

- [526\] Comune di Grarato](#)
- [526\] Comune di Jesolo](#)
- [528\] Comune di Musile di Piave](#)
- [529\] Comune di Pramaggiore](#)
- [530\] Comune di Quarto d'Altino](#)
- [531\] Comune di San Donà di Piave](#)

Architettura tecnologica

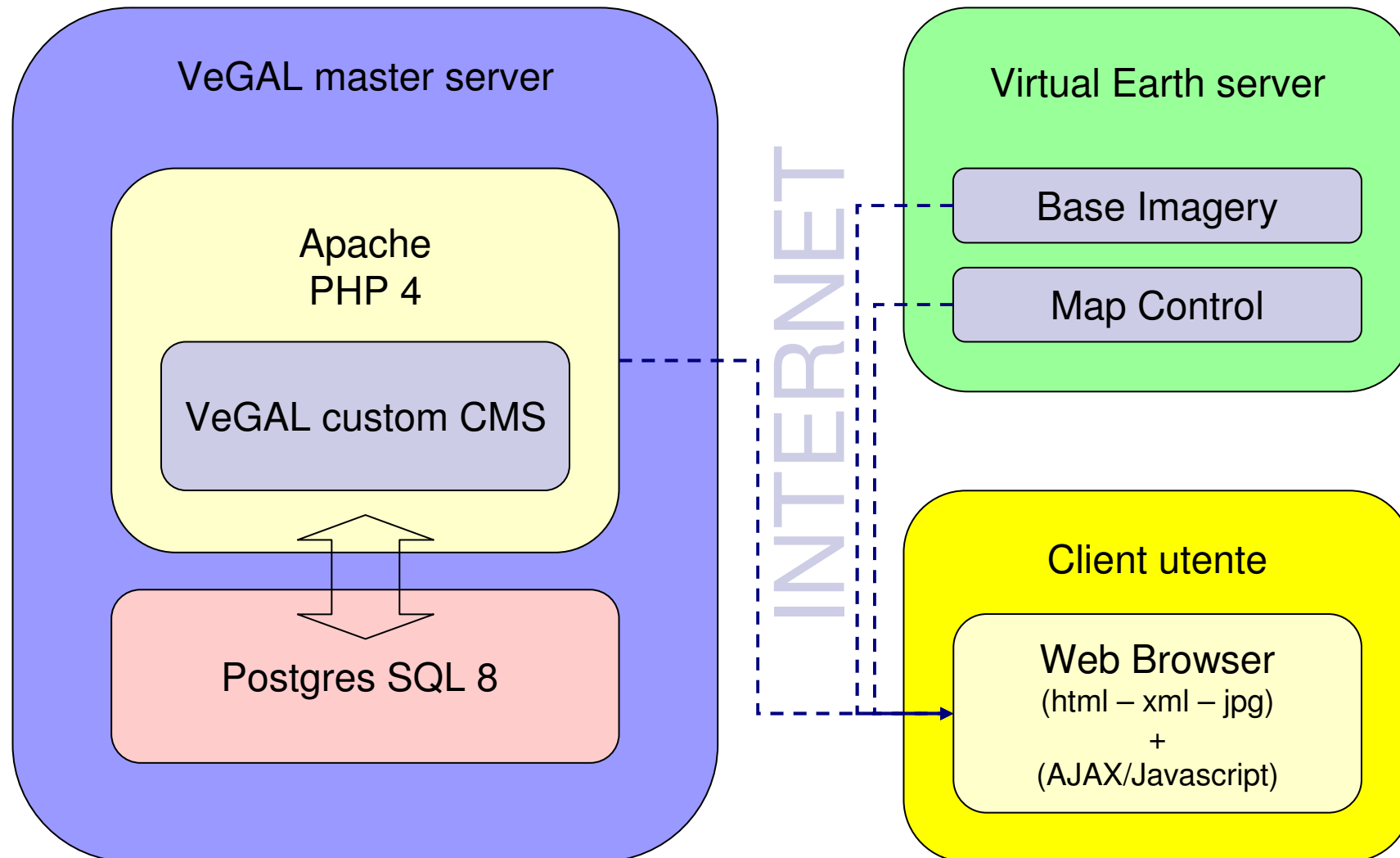

Riflessioni sul dimensionamento delle attività in base alle soluzioni tecnologiche

Soluzione scelta di tipo “light”

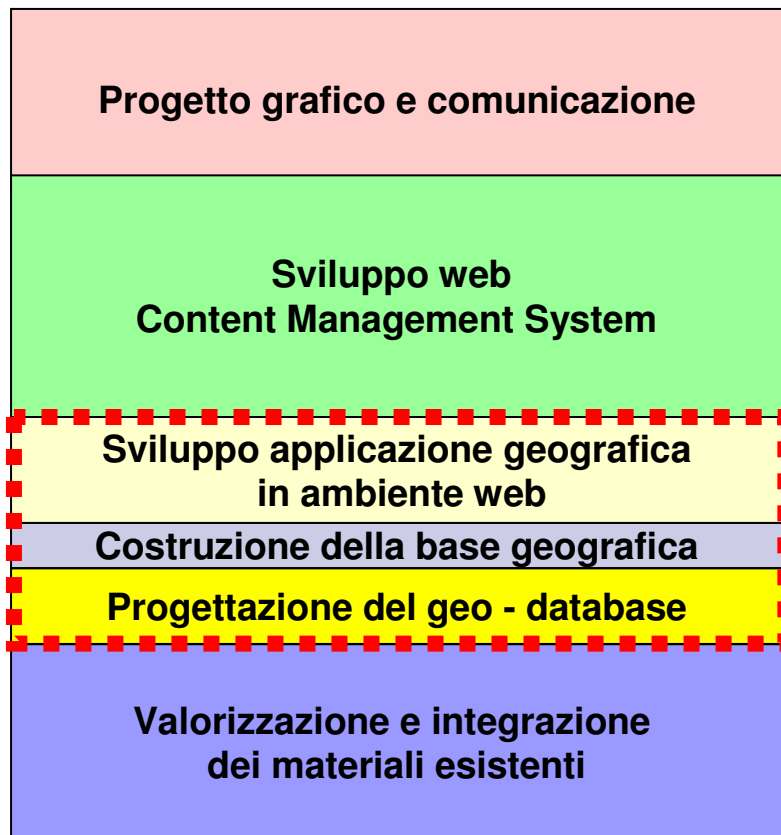

Stima basata sull'impiego di tecnologie più tradizionali

