

PIANO TERRITORIALE REGIONALE DI COORDINAMENTO

Attraverso la descrizione dello stato attuale del territorio, dei suoi problemi e delle sue trasformazioni, il progetto vuole interpretare la natura del rapporto uomo-ambiente, quale si è andato configurando nella regione, per assumere criteri ed orientamenti di assetto spaziale e funzionale mediante i quali concertare in modo unitario le diverse iniziative e i molteplici interventi concreti che rendono compatibili le trasformazioni territoriali sia con la società che con le esigenze dell'ambiente.

Finalità della proposta formulata nel P.T.R.C., è quella di consolidare e ove possibile accrescere, l'attuale livello di sviluppo complessivo della comunità regionale, combattendo però gli usi impropri e gli sprechi di risorse individuando le forme d'uso e gli assetti territoriali che ne riducano il consumo.

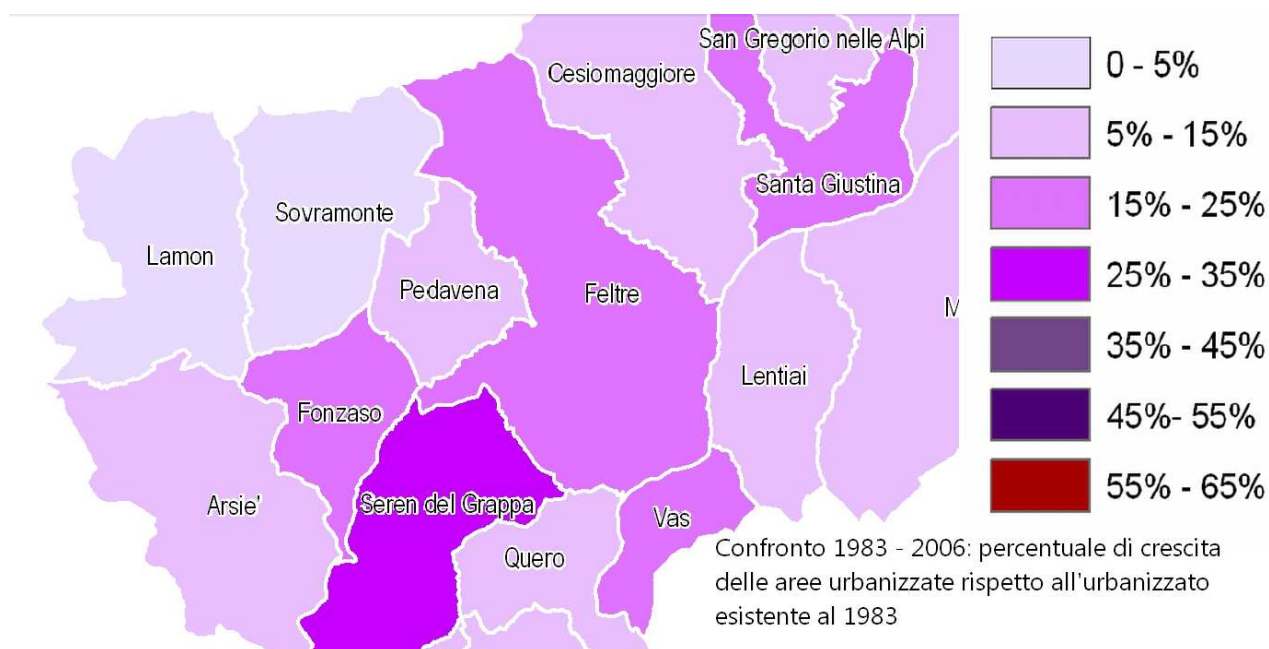

Ambiti di alta collina e montagna

In questo paragrafo sono stati inseriti i territori montani di cui alle leggi 703/'52 e 991/'52.

Sono individuate le seguenti aree tipologiche:

1. Ambiti forestali di alta collina e montagna (di cui alla "Carta Regionale Forestale");
2. Ambiti con attività agro-zootecniche vitali, comprendenti aree con presenza di seminativi, prati e pascoli, ivi incluse le malghe (di cui alla "Carta Regionale Malghe"). Sono localizzati nel Basso Bellunese, parte dell'Altipiano di Asiago, della Lessinia, del Baldo.
3. Ambiti ad agricoltura marginale, comprendenti zone ove l'attività agro-zootecnica è scarsamente praticata o si presenta inesistente. Sono localizzati nell'Alto Bellunese, in parte dell'Altipiano di Asiago e in aree montano e collinari sparse.

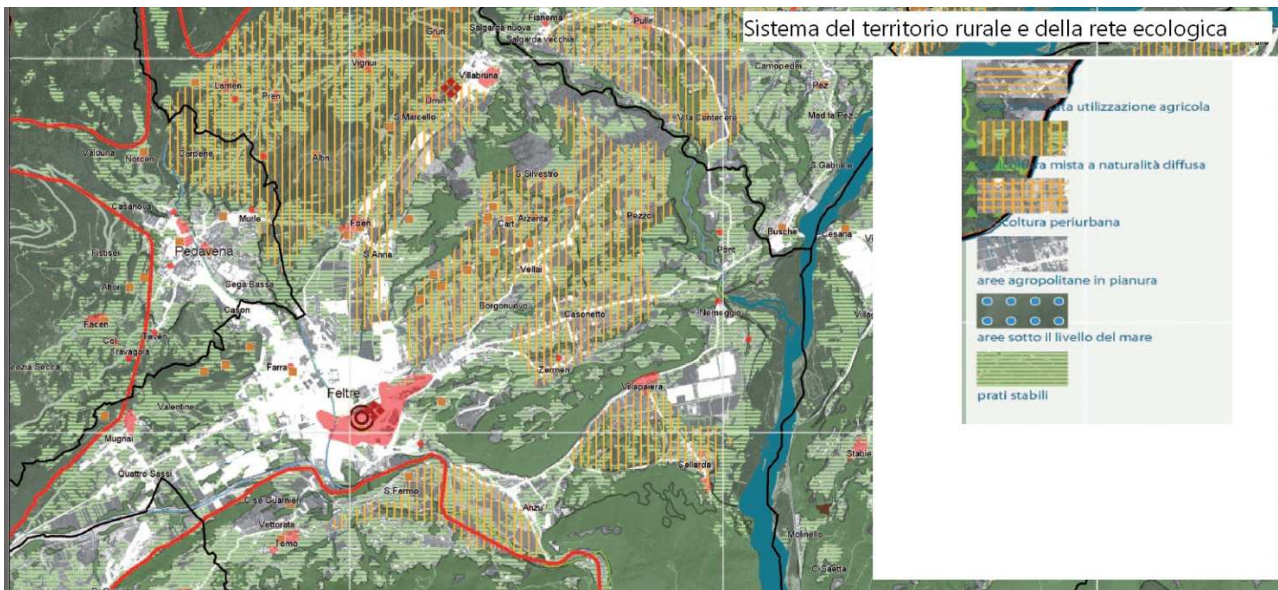

Dall'analisi dei quadri conoscitivi del PTCP (pubblicato in pdf l'elenco delle classi) e del PTRC (dove sono presenti solo i dati relativi agli indicatori scelti dal piano

Piano territoriale di coordinamento Provinciale

Quadro conoscitivo del PTCP:

al sito è pubblicato l'elenco delle risorse informative volutamente "inconsultabile", il doc originale è un excel ma qui è un pdf protetto dalla copiatura.

Per poter confrontare i diversi quadri conoscitivi è necessario avere il file originale.

ultimo numero indica il tipo di file (0,1,2,3 e 6,7,8) non è disponibile

Aggiunte rispetto al qc regionale:

Alcuni dati di base: aggiornati o no?

e0104092 grafo strade

e0103012ReticoloIdrografico

C05 suolo e sottosuolo

- Deflusso difficoltoso e inondazioni periodiche
- geomorfologia, faglie
- Cave
- Superficie urbanizzata (area)
- siti contaminati e siti bonificati (puntuale)

c08 patrimonio culturale e ambientale

Centri storici, miniere storiche, siti difensivi, itinerari tematici (grande guerra)

c0804045_cartaTopograficaSeiffert1886 (directory, prob non georiferita)

c10 Economia e società

c1013100_flussi_stradali flussi di traffico

c11 pianificazione e vincoli

c1104011_ZTOPTCP mosaico della pianificazione

c1104025_PAT_Feltre (elaborati)

Quadro Conoscitivo PTRC

(indicatori /azioni)

Uso del suolo

Carta uso del suolo (DBCS 2009?)

variazione urbanizzato per comune anni 83, 94, 07

Biodiversità

Variazione percentuale della SAU

Variazione della superficie a bosco2001-2004 (montagna, collina, pianura)

Superficie Totale (agricoltura)

SAU in area montana per comune (ettari) - Anni 1990 e 2000 (2010?)

Ridurre le pressioni antropiche

Mobilità
